



INSTITUTO DE PREVIDÊNCIA DOS SERVIDORES PÚBLICOS MUNICIPAIS DE PELOTAS

## RELATÓRIO MENSAL INVESTIMENTOS

No mercado de Renda Fixa, os juros futuros encerraram em forte alta ao longo da curva. A curva, portanto, apresentou ganho de inclinação. As taxas de juro real tiveram alta com rendimentos das NTN-b com vencimento em 2030 que se consolidaram em patamares próximos a 7,59%. Com isso, os índices da ANBIMA seguem em baixa no mês. Diante desse cenário, mantemos uma recomendação de postura cautelosa, priorizando ativos de proteção para capturar ganhos, sempre considerando a diversificação das alocações.

No mês de novembro o Prevpel alcançou um Patrimônio Líquido de R\$ 601.734.504,47.

Plano Previdenciário R\$ 584.370.240,25

Plano Financeiro R\$ 13.023.126,32

Taxa Administração R\$ 4.341.137,90

Os rendimentos obtidos no mês de novembro chegou a um total de R\$ 3.452.301,36, rentabilidade atingida de 0,58%, sendo que a acumulada ficou 6,99% portanto, nos distanciamos da meta: ( IPCA + 5,10%= 9,15%).

Para dezembro 2024, a aposta para chegar mais próximo da meta continua CDI, Crédito Privado e Letras Financeiras.

Pelotas,30 de dezembro de 2024

**MARIA GENESSI**

**GARCIA:45021899**

**015**

Assinado de forma digital  
por MARIA GENESSI

GARCIA:45021899015

Dados: 2025.01.02 10:46:36  
-03'00'



INSTITUTO DE PREVIDÊNCIA DOS SERVIDORES PÚBLICOS MUNICIPAIS DE PELOTAS - PREVPEL

Composição da Carteira		nov/24	
	R\$	%	Rentabilidade mês
<b>PLANO PREVIDENCIÁRIO</b>			
BANRISUL FOCO IRF-M FI RENDA FIXA	R\$ 10.598.059,05	1,76%	R\$ 56.111,87
BANRISUL FOCO IDKA IPCA 2A FI RENDA FIXA	R\$ 31.473.351,21	5,23%	R\$ 83.093,23
BANRISUL FOCO IMA G FI RENDA FIXA LP	R\$ 24.187.408,64	4,02%	R\$ 68.813,41
BANRISUL FOCO IRF-M FI RENDA FIXA LP	R\$ 2.461.362,60	0,41%	-R\$ 13.347,17
BANRISUL RPPS II FI RENDA FIXA	R\$ 21.165.001,24	3,52%	R\$ 26.699,16
BANRISUL FOCO IMA-B FI RENDA FIXA LP	R\$ -	0,00%	R\$ 18.417,41
BANRISUL ABSOLUTO FI RENDA FIXA LP	R\$ 49.018.820,73	8,15%	R\$ 385.214,36
BANRISUL NTN-B 2032 RESP LIMITADA FIF RENDA FIXA	R\$ 31.152.213,85	5,18%	R\$ 265.292,93
BANRISUL NTN-B 2026 RESP LIMITADA FIF RENDA FIXA	R\$ 20.394.000,00	3,39%	R\$ 82.000,00
ISHARES IBOVESPA FUNDO DE ÍNDICE (BOVA11)	R\$ 2.887.629,05	0,48%	-R\$ 52.947,99
BB IPCA III FI RENDA FIXA REFERENCIADO CRÉDITO PRIVADO	R\$ -	0,00%	R\$ 107.698,38
BB IMA-B TÍTULOS PÚBLICOS FI RENDA FIXA PREVIDENCIÁRIO	R\$ 2.228.448,29	0,37%	R\$ 69.418,10
BB ALOCAÇÃO ATIVA RETORNO TOTAL FIC RENDA FIXA PREVIDENCIÁRIO	R\$ 9,00	0,00%	R\$ 400,33
BB TÍTULOS PÚBLICOS VÉRTICE 2032 FI RENDA FIXA PREVIDENCIÁRIO	R\$ 4.851.317,16	0,81%	-R\$ 17.465,15
BB TÍTULOS PÚBLICOS VÉRTICE 2027 FI RENDA FIXA PREVIDENCIÁRIO	R\$ 26.896.287,94	4,47%	R\$ 34.659,16
BB INSTITUCIONAL FI RENDA FIXA	R\$ 14.039.483,97	2,33%	R\$ 110.024,57
BB PERFIL FIC RENDA FIXA REFERENCIADO DI PREVIDENCIÁRIO LP	R\$ 64.616.172,78	10,74%	R\$ 437.183,23
BB TÍTULOS PÚBLICOS VÉRTICE 2026 RESP LIMITADA FIF RENDA FIXA PREVIDENCIÁRIO	R\$ 25.778.472,39	4,28%	R\$ 103.774,47
BB TÍTULOS PÚBLICOS VÉRTICE 2028 FI RENDA FIXA PREVIDENCIÁRIO	R\$ 19.966.955,24	3,32%	R\$ 13.423,22
BB ESPELHO JGP INSTITUCIONAL EQUILÍBRIO 30 IS RESP LIMITADA FIF CIC RF CP LP	R\$ 6.122.713,41	1,02%	R\$ 48.240,44
BB IMA-B 5 FIC RENDA FIXA PREVIDENCIÁRIO LP	R\$ 26.349.963,09	4,38%	R\$ 88.675,54
BRASESCO INSTITUCIONAL IMA-B TÍTULOS PÚBLICOS FIC RENDA FIXA	R\$ 2.791.882,75	0,46%	-R\$ 165,48
BRASESCO PERFORMANCE INSTITUCIONAL FIC RENDA FIXA CRÉDITO PRIVADO LP	R\$ 5.182.132,10	0,86%	R\$ 35.813,44
BRASESCO PREMIUM FI RENDA FIXA REFERENCIADO DI	R\$ 11.324.301,81	1,88%	R\$ 90.823,29
CLARITAS FI RENDA FIXA CRÉDITO PRIVADO LP	R\$ 509.883,76	0,08%	R\$ 4.208,88
PLURAL DIVIDENDOS FI AÇÕES	R\$ 1.395.192,87	0,23%	-R\$ 66.446,22
SANTANDER TÍTULOS PÚBLICOS PREMIUM FIC RENDA FIXA REFERENCIADO DI	R\$ 2.664.768,34	0,44%	R\$ 21.141,11
LF IPCA SANTANDER (24/08/2026)	R\$ 635.525,51	0,11%	R\$ 6.792,53
LF IPCA SANTANDER (23/11/2026)	R\$ 628.633,95	0,10%	R\$ 7.178,54
ITAÚ IMA-B ATIVO FIC RENDA FIXA	R\$ 925.327,64	0,09%	R\$ 15.331,14
ITAÚ INSTITUCIONAL GLOBAL DINÂMICO FIC RENDA FIXA LP	R\$ 2.614.248,30	0,43%	R\$ 37.349,45
ITAÚ INSTITUCIONAL OPTIMUS FIC RENDA FIXA LP	R\$ 14.129.316,74	2,35%	R\$ 120.114,30
SICREDI IMA-B 5 FIC RENDA FIXA REFERENCIADO LP	R\$ 3.627.230,33	0,60%	-R\$ 13.016,72
SICREDI INSTITUCIONAL IRF-M FI RENDA FIXA LP	-R\$ 0,00	0,00%	-R\$ 2.489,24
SICREDI BAIXO RISCO FIC RENDA FIXA CRÉDITO PRIVADO LP	R\$ 11.100.937,94	1,84%	R\$ 88.426,53
SICREDI LIQUIDEZ EMPRESARIAL FI RENDA FIXA	R\$ 45.203.133,64	7,51%	R\$ 352.454,27
CAIXA BRASIL IMA-B TÍTULOS PÚBLICOS FI RENDA FIXA LP	R\$ 1.536.373,17	0,26%	-R\$ 7,90
CAIXA BRASIL MATRIZ FI RENDA FIXA	R\$ 57.371.074,17	9,53%	R\$ 462.211,71
CAIXA BRASIL 2032 X TÍTULOS PÚBLICOS FI RENDA FIXA	R\$ 4.863.435,44	0,81%	-R\$ 17.322,11
CAIXA CAPITAL PROTEGIDO CÍCLICO II RESP LIMITADA FIF CIC MULTIMERCADO LP	R\$ 8.640.589,37	1,44%	R\$ 165.326,66
CAIXA BRASIL ESPECIAL 2026 TÍTULOS PÚBLICOS RESP LIMITADA FIF RENDA FIXA	R\$ 10.198.395,20	1,69%	R\$ 41.262,56
CAIXA BRASIL IMA-B 5 TÍTULOS PÚBLICOS FI RENDA FIXA LP	R\$ 15.239.183,58	2,53%	R\$ 51.290,20
<b>TOTAL PLANO PREVIDENCIÁRIO</b>	<b>R\$ 584.370.240,25</b>	<b>97%</b>	<b>R\$ 3.314.933,37</b>
<b>PLANO FINANCEIRO</b>			
BANRISUL FOCO IMA G FI RENDA FIXA LP	R\$ 944.167,97	0,16%	R\$ 3.905,04
BB PERFIL FIC RENDA FIXA REFERENCIADO DI PREVIDENCIÁRIO LP	R\$ 12.078.958,35	2,01%	R\$ 99.590,58
<b>TOTAL PLANO FINANCEIRO</b>	<b>R\$ 13.023.126,32</b>	<b>2,16%</b>	<b>R\$ 103.496,62</b>
<b>TAXA ADMINISTRATIVA</b>			
BANRISUL SOBERANO FI RENDA FIXA SIMPLES LP	R\$ 4.341.137,90	0,72%	R\$ 33.871,37
<b>TOTAL TAXA ADMINISTRATIVA</b>	<b>R\$ 4.341.137,90</b>	<b>0,72%</b>	<b>R\$ 33.871,37</b>
<b>TOTAL</b>	<b>R\$ 601.734.504,47</b>	<b>100%</b>	<b>R\$ 3.452.301,36</b>

MOVIMENTAÇÃO DO MÊS:

Fundo de Investimento	CNPJ	Data	Valor
BANRISUL SOBERANO FI RENDA FIXA SIMPLES LP	11.311.874/0001-86	01/11/2024	R\$ 150.000,00
BANRISUL SOBERANO FI RENDA FIXA SIMPLES LP	11.311.874/0001-86	01/11/2024	-R\$ 60.000,00
ISHARES IBOVESPA FUNDO DE ÍNDICE (BOVA11)	10.406.511/0001-61	01/11/2024	R\$ 1.489.290,93
BANRISUL FOCO IRF-M FI RENDA FIXA LP	16.844.885/0001-45	05/11/2024	-R\$ 1.489.178,00
BANRISUL ABSOLUTO FI RENDA FIXA LP	21.743.480/0001-50	06/11/2024	-R\$ 2.340.000,00
BB PERFIL FIC RENDA FIXA REFERENCIADO DI PREVIDENCIÁRIO LP	13.077.418/0001-49	06/11/2024	-R\$ 1.810.240,38
ISHARES IBOVESPA FUNDO DE ÍNDICE (BOVA11)	10.406.511/0001-61	06/11/2024	R\$ 753.553,34
ISHARES IBOVESPA FUNDO DE ÍNDICE (BOVA11)	10.406.511/0001-61	07/11/2024	-R\$ 757.905,77
BB INFLAÇÃO FI RENDA FIXA PREVIDENCIÁRIO CRÉDITO PRIVADO	14.091.645/0001-91	08/11/2024	-R\$ 14.121.923,29
BB PERFIL FIC RENDA FIXA REFERENCIADO DI PREVIDENCIÁRIO LP	13.077.418/0001-49	08/11/2024	R\$ 13.668.000,00
ISHARES IBOVESPA FUNDO DE ÍNDICE (BOVA11)	10.406.511/0001-61	08/11/2024	R\$ 1.498.195,80
BANRISUL FOCO IMA G FI RENDA FIXA LP	04.828.795/0001-81	11/11/2024	-R\$ 100.000,00
BANRISUL FOCO IRF-M FI RENDA FIXA LP	16.844.885/0001-45	11/11/2024	R\$ 753.554,31
BB PERFIL FIC RENDA FIXA REFERENCIADO DI PREVIDENCIÁRIO LP	13.077.418/0001-49	11/11/2024	R\$ 440.000,00
BANRISUL FOCO IRF-M FI RENDA FIXA LP	16.844.885/0001-45	12/11/2024	-R\$ 1.498.195,80
BANRISUL FOCO IRF-M FI RENDA FIXA LP	16.844.885/0001-45	12/11/2024	R\$ 757.905,77
BB TÍTULOS PÚBLICOS VÉRTICE 2027 FI RENDA FIXA PREVIDENCIÁRIO	46.134.096/0001-81	18/11/2024	-R\$ 756.180,80
ITAÚ IMA-B ATIVO FIC RENDA FIXA	05.073.656/0001-58	18/11/2024	-R\$ 2.000.000,00
ITAÚ INSTITUCIONAL GLOBAL DINÂMICO FIC RENDA FIXA LP	32.924.942/0001-28	18/11/2024	-R\$ 3.000.000,00
SICREDI INSTITUCIONAL IRF-M FI RENDA FIXA LP	13.081.159/0001-20	18/11/2024	R\$ 1.847.884,84
BANRISUL ABSOLUTO FI RENDA FIXA LP	21.743.480/0001-50	19/11/2024	R\$ 1.748.510,00
BANRISUL FOCO IMA G FI RENDA FIXA LP	04.828.795/0001-81	19/11/2024	-R\$ 145.000,00
BANRISUL FOCO IMA-B FI RENDA FIXA LP	16.844.890/0001-58	19/11/2024	-R\$ 2.192.442,23
BANRISUL SOBERANO FI RENDA FIXA SIMPLES LP	11.311.874/0001-86	19/11/2024	R\$ 300.000,00
BB IMA-B TÍTULOS PÚBLICOS FI RENDA FIXA PREVIDENCIÁRIO	07.442.078/0001-05	19/11/2024	R\$ 8.000.000,00
BB PERFIL FIC RENDA FIXA REFERENCIADO DI PREVIDENCIÁRIO LP	13.077.418/0001-49	19/11/2024	R\$ 8.756.180,80
BRASESCO PERFORMANCE INSTITUCIONAL FIC RENDA FIXA CRÉDITO PRIVADO LP	44.961.198/0001-45	19/11/2024	R\$ 1.000.000,00
ITAÚ INSTITUCIONAL OPTIMUS FIC RENDA FIXA LP	40.635.061/0001-40	19/11/2024	R\$ 6.000.000,00
SICREDI LIQUIDEZ EMPRESARIAL FI RENDA FIXA	24.634.187/0001-43	19/11/2024	R\$ 1.847.984,84
BANRISUL ABSOLUTO FI RENDA FIXA LP	21.743.480/0001-50	21/11/2024	R\$ 437.000,00
BB ALOCAÇÃO ATIVA RETORNO TOTAL FIC RENDA FIXA PREVIDENCIÁRIO	35.292.589/0001-89	21/11/2024	R\$ 79.149,74
BANRISUL SOBERANO FI RENDA FIXA SIMPLES LP	11.311.874/0001-86	25/11/2024	-R\$ 275.000,00
BB PERFIL FIC RENDA FIXA REFERENCIADO DI PREVIDENCIÁRIO LP	13.077.418/0001-49	25/11/2024	R\$ 79.552,70
<b>Total Aplicações</b>			<b>R\$ 38.926.175,15</b>
<b>Total Resgates</b>			<b>-R\$ 41.226.844,16</b>

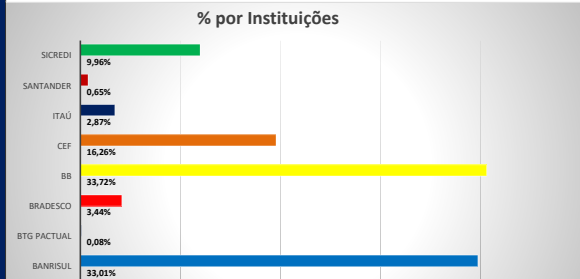
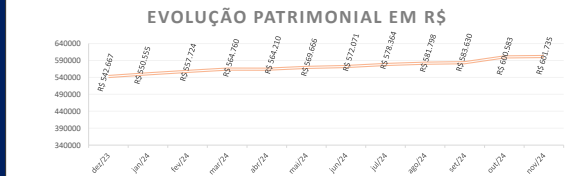
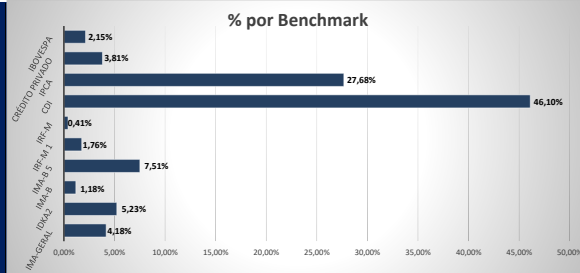

Instituição	Valor (R\$)	%
BANRISUL	R\$ 128.623.152	33,01%
BTG Pactual	R\$ 509.883,76	0,08%
BRASESCO	R\$ 20.693.509,5	3,44%
BB	R\$ 202.929.772	33,72%
CEF	R\$ 97.849.054,4	16,26%
ITAÚ	R\$ 17.268.902,6	2,87%
SANTANDER	R\$ 3.928.927,80	0,65%
SICREDI	R\$ 59.931.301,5	9,96%

2024	Rendimento do mês (R\$)	Rendimentos do mês (%)	Rentabilidade Acumulada (%)	Meta Atuarial Acumulada IPCA +5,10%
<b>Janeiro</b>	R\$ 3.642.655,07	0,67%	0,67%	0,84%
<b>Fevereiro</b>	R\$ 3.610.198,52	0,65%	1,32%	2,10%
<b>Março</b>	R\$ 3.666.198,27	0,65%	1,98%	2,68%
<b>Abril</b>	R\$ 330.729,42	-0,06%	1,92%	3,50%
<b>Maió</b>	R\$ 5.110.791,15	0,91%	2,85%	4,41%
<b>Junho</b>	R\$ 2.217.066,60	0,39%	3,25%	5,06%
<b>Julho</b>	R\$ 6.076.468,87	1,06%	4,34%	5,90%
<b>Agosto</b>	R\$ 4.105.786,85	0,71%	5,08%	6,32%
<b>Setembro</b>	R\$ 2.910.963,98	0,50%	5,61%	7,23%
<b>Outubro</b>	R\$ 4.335.458,91	0,73%	6,38%	8,28%
<b>Novembro</b>	R\$ 3.452.301,36	0,58%	6,99%	9,15%
<b>Dezembro</b>				
<b>TOTAL</b>	<b>R\$ 38.797.160,16</b>			